

# Nihâvend Tango

"Gönlümdeki yalancı"

Usûl : Sofyan

Güfte : Fatma Onur

Beste : Ahmet Kadri Rizeli

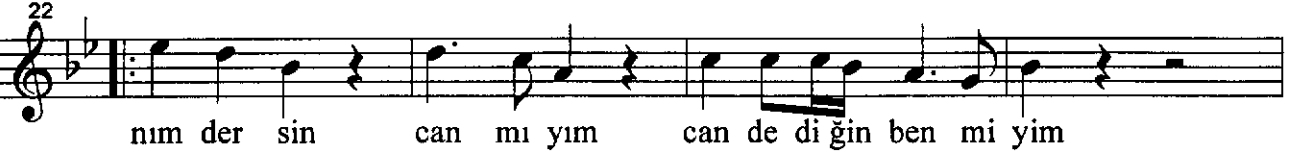

[illegible]

44 

49

Ba ri ba na sen söy le gön lüm de ki ya lan cı

53

Her ge ce yol la rı nı göz le di ğim ben mi yim ...saz..... yim Ca

58



nım der sin can mı yım can de di ğin ben mi yim

62



Böy le iç ten yü rek ten öz le diğin ben mi yim ...saz..... yim ...saz..... akr

*Eski bir tango gibi sihrine kapıldığın  
Adını yüreğinde gizlediğin ben miyim  
Canım dersin can mıyım can dediğin ben miyim  
Adını yüreğinde gizlediğin ben miyim*

*Şu günahsız gönlüme giren yolcu ben hancı  
Gözlerine baktığın yüzler bana yabancı  
Bari bana sen söyle gönlümdeki yalancı  
Her gece yollarını gözlediğin ben miyim*